



2019-2020
ΣΤΑΤΙΣΤΙΚΑ
ΒΙΒΛΙΟΘΗΚΗΣ



ΕΚΠΑΙΔΕΥΤΗΡΙΑ
ΓΕΙΤΟΝΑ

Συλλογή

Η συλλογή τεκμηρίων της βιβλιοθήκης είναι προσβάσιμη μέσα από τον online κατάλογο: <https://geitonaslib.openabekt.gr/el>

Με βάση το σύστημα διαχείρισης της βιβλιοθήκης, η συλλογή αριθμεί συνολικά **21.616** διαφορετικούς τίτλους, οι οποίοι αντιστοιχούν σε **28.011** αντίτυπα και τεύχη.

Κατά το σχολικό έτος προστέθηκαν στη συλλογή **958** νέα βιβλία. Στο αντίστοιχο διάστημα της περσινής σχολικής χρονιάς (2018-2019) προστέθηκαν **619** νέα βιβλία (αύξηση 54,7%).

Η συστηματική καταγραφή των τεκμηρίων που εντάσσονται στη συλλογή, είναι διαθέσιμη για το κοινό μέσα από τη σελίδα [Βιβλιογραφικό δελτίο](#).



Ι. Βιβλιογραφικές εγγραφές ανά μήνα

Τα νέα βιβλία ανήκουν σε μια πληθώρα θεματικών κατηγοριών όπως πχ. Ιστορία, Φυσικές Επιστήμες, Τέχνες, Τεχνολογία. Από αυτές ξεχωρίζουν η *Ελληνική λογοτεχνία* (παιδική λογοτεχνία, πεζογραφία, ποίηση) με **251** νέες εγγραφές και η *Ξενόγλωσση παιδική λογοτεχνία* με **131** νέες εγγραφές.

Δανεισμός

Το σχολικό έτος 2019-2020 οι δανεισμοί ανέρχονται σε **2.775**. Την αντίστοιχη περσινή περίοδο οι δανεισμοί ήταν **3.622** (μείωση 24,2%), ενώ το διάστημα 2017-2018 οι δανεισμοί ήταν **3.850**.

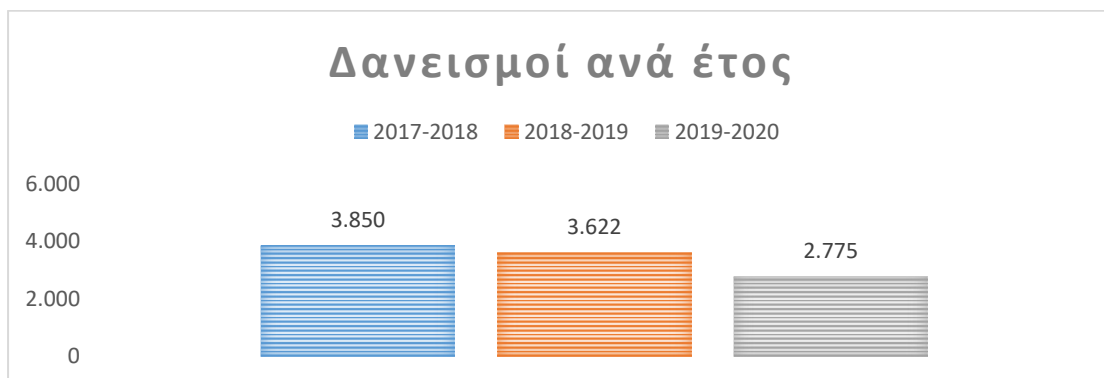

II. Δανεισμοί ανά έτος

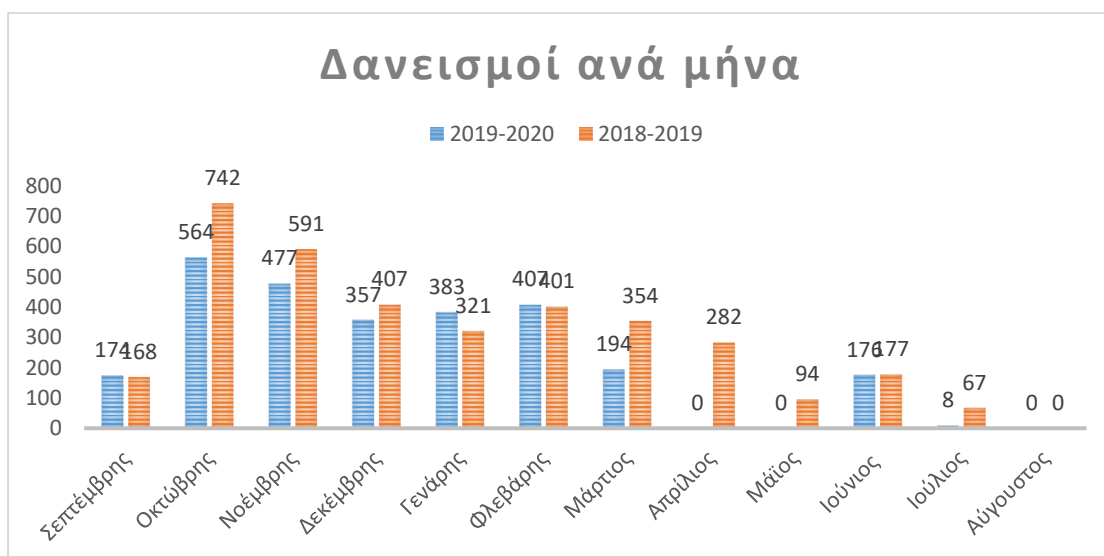

III. Δανεισμοί ανά μήνα

Από το σύνολο των **2.775** δανεισμών, τα **821** βιβλία δανείστηκε το προσωπικό και οι γονείς του σχολείου, ενώ τα υπόλοιπα **1.954** δανείστηκαν μαθητές.



IV. κατανομή δανεισμών

Στον συνολικό αριθμό δανεισμών δεν συνηπολογίζονται οι εσωτερικοί δανεισμοί, οι δανεισμοί μικρής διάρκειας εντός του χώρου της βιβλιοθήκης.

Με βάση ετήσιες έρευνες του ΜΟΔΙΠΑΒ1¹ αναφορικά με την μέση τιμή του ελληνικού βιβλίου την τελευταία δεκαετία (2009-2019), υπολογίζεται ότι η αξία των δανεισμών ανέρχεται στα 44.600 €.

Μέλη

Η βιβλιοθήκη αριθμεί συνολικά **4.237 μέλη**. Το έτος 2019-2020 γράφτηκαν στη βιβλιοθήκη **138** νέα μέλη, ενώ την σχολική περίοδο 2018-2019 γράφτηκαν **179** νέα μέλη (μείωση 22,9%).

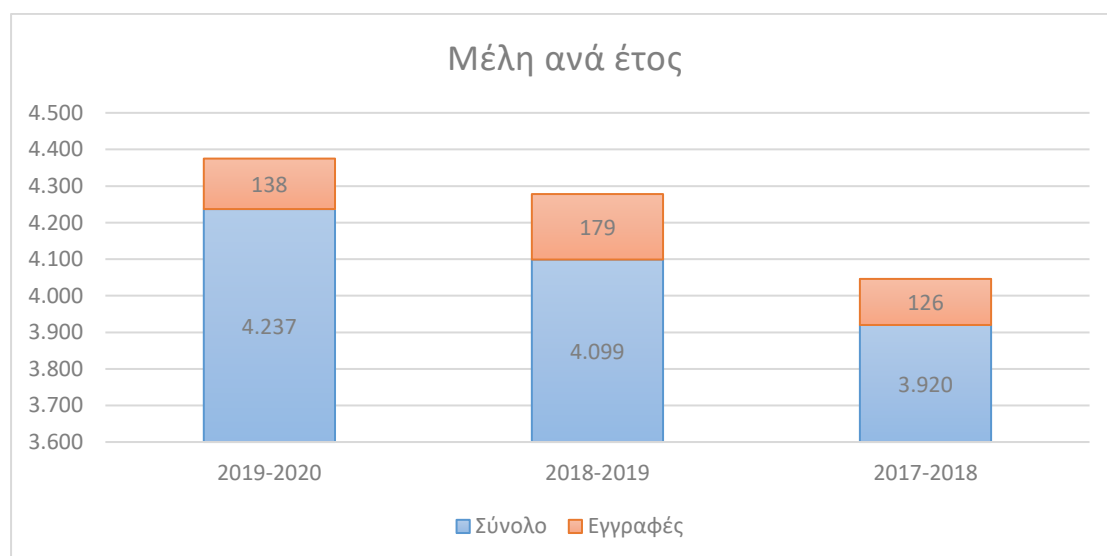

V. Μέλη βιβλιοθήκης ανά έτος

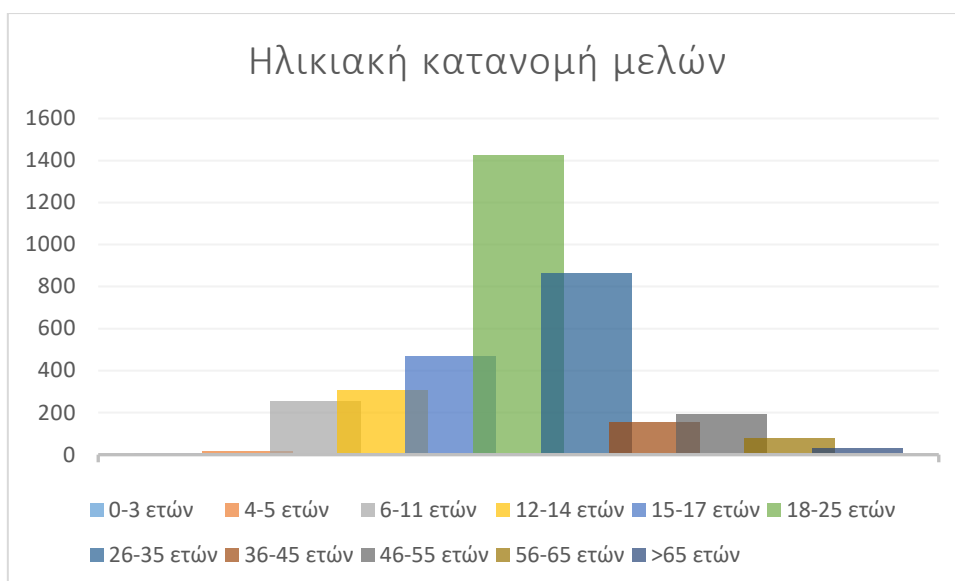

VI. Πληθυσμός ηλικιακών ομάδων μελών βιβλιοθήκης

Χρήση υποδομών και συστημάτων

Υπολογίζεται ότι τα αναγνωστήρια της βιβλιοθήκης εξυπηρετούσαν κατά μέσο όρο 30 επισκέπτες την ημέρα, συνολικά 3.600 επισκέψεις σε 120 ημέρες λειτουργίας.

Η βιβλιοθήκη ανέπτυξε τις ακόλουθες 9 σελίδες, πάνω σε θέματα που άπτονται των αρμοδιοτήτων της: [Κατάλογος – Γενικές πληροφορίες](#), Πληροφοριακή Παιδεία [Γενικές πληροφορίες](#), [Αναζήτηση στον κατάλογο](#), [Αξιολόγηση πηγών](#), [Βιβλιογραφία και παραπομπές](#), Ανοιχτές εκπαιδευτικές [Ηλεκτρονικές πηγές](#). Συλλογή με [Πολυμεσικά βιβλία](#), [Βιβλιογραφικό δελτίο](#), σελίδα με [Πληροφορίες για τον COVID-19](#).

Με βάση την αναφορά επισκεψιμότητας στον ιστότοπο του σχολείου, οι σελίδες της βιβλιοθήκης συγκέντρωσαν τους παρακάτω αριθμούς:

Τίτλος σελίδας	Συνολικές επισκέψεις	Μοναδικές επισκέψεις	Μέσος χρόνος παραμονής	Είσοδοι	% αναπήδησης	% εξόδου
Library - Εκπαιδευτήρια Γείτονα	25	17	31,74	6	33,33%	24,00%
Βιβλιοθήκη - Εκπαιδευτήρια Γείτονα	74	57	177,76	18	72,22%	48,65%
Λίστες ανάγνωσης - Εκπαιδευτήρια Γείτονα	25	11	106,00	2	100,00%	20,00%
Γενικές πληροφορίες - Εκπαιδευτήρια Γείτονα	20	18	79,93	2	50,00%	30,00%
Ηλεκτρονικές πηγές - Εκπαιδευτήρια Γείτονα	13	9	16,40	3	66,67%	23,08%
Αναζήτηση στον κατάλογο - Εκπαιδευτήρια Γείτονα	12	4	142,20	1	100,00%	16,67%

Εκδηλώσεις Βιβλιοθήκης (Δεκέμβριος 2019 - Φεβρουάριος 2020) - Εκπαιδευτήρια Γείτονα	12	12	95,73	1	0,00%	8,33%
Βιβλιογραφία και παραπομπές - Εκπαιδευτήρια Γείτονα	7	5	6,67	2	50,00%	14,29%
Αξιολόγηση πηγών - Εκπαιδευτήρια Γείτονα	6	4	6,00	3	100,00%	50,00%
Νέες προσθήκες - Εκπαιδευτήρια Γείτονα	4	1	10,50	0	0,00%	0,00%
Κατάλογος - Γενικές πληροφορίες - Εκπαιδευτήρια Γείτονα	3	1	50,00	0	0,00%	0,00%
Πληροφορίες για τον COVID-19 - Εκπαιδευτήρια Γείτονα	10	7	49,38	4	50,00%	20,00%

ⁱ https://mopab.seab.gr/?q=publications&field_categoriadimosieuseis_tid=2